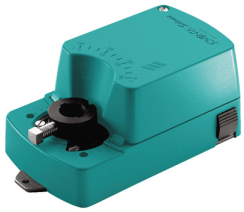

Servomoteur proportionnel 0-10V de registre à volet

Servomoteur rotatif ¼ de tour proportionnel avec Commande 0-10 V cc et plage de travail 90°Temps de marche indépendant de la chargePossibilité de faire fonctionner jusqu'à 5 servomoteurs en parallèleConnexion par bornier de raccordement à vis Montage simple et direct grâce à l'adaptateur universel pour les axes ronds de 6 à 16 mm ou avec un insert (non compris) pour les axes carrés de 8, 10, 11 ou 12 mm de côtéSélection du sens de rotation - Limitation de l'angle de rotation - Asservissement manuel par bouton poussoir Tension d'alimentation : 24 V ca/cc ou 230 V ca.

Descriptif technique

Caractéristiques techniques

Applications

Pour la motorisation de registres dans les installations de Chauffage Ventilation Climatisation (C.V.C.) et les systèmes d'air conditionné.

Références produit

Référence	Alimentation électrique	Couple entrainement (Nm)
502108	24/48V	8.00