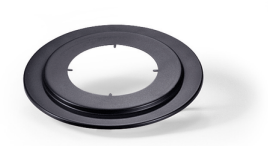

Rosace de finition noire acier peint 2mm

Rosace murale pour finition esthétique - Finition noire.

Les + produits :
Autoportant - Facile d'installation.

Descriptif technique

Caractéristiques techniques

Matière conduit intérieur	ACIER
Matière hors conduit de fumée	ACIER
Compatibilité appareil selon le combustible	Appareils bois bûches

Applications

Conduit de raccordement - Foyers et poêles à bois bûche de type B.

Références produit

Référence	Diamètre intérieur	Finition
526845	130	Noir
526846	150	Noir
526847	180	Noir