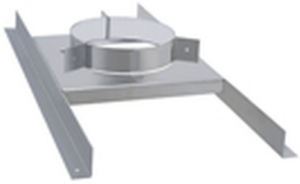

Support plancher galva Apollo Pellets Double Paroi

Support plancher assurant le maintien du conduit double paroi isolé Apollo Pellets lors de la traversée de plancher - Existe en Ø 80/140 mm et Ø 100/160 mm - En acier galvanisé.

Les + produits :
Gamme titulaire d'un avis technique (DTA 14/16-2221).

Descriptif technique

Caractéristiques techniques

Matière hors conduit de fumée	METAL
Compatibilité appareil selon le combustible	Appareils granulés de bois

Applications

Pour poêles à granulés - Intérieur de bâtiment - Maintient de conduit.

Références produit

Référence	Diamètre intérieur	Finition
759008	80	Galvanisé
759010	100	Galvanisé