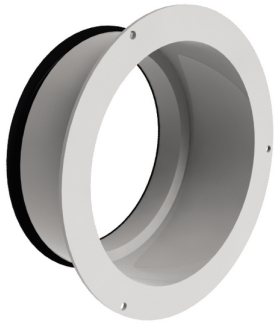

Manchette de raccordement pour Alizé hygro

Manchettes en plastique avec joint d'étanchéité - disponibles en 2 modèles :MAJALIZHY : manchette standard avec jointMPALIZHY : manchette rallongée à griffes avec joint pour montage sur placo

Descriptif technique

Caractéristiques techniques

Type VMC	Hygro B

Applications

Pour montage sur Alizé hygro

Références produit

Référence	Diamètre nominal	Type VMC	
501200	125	Hygro B	
501349	125	100.00	Hygro B
501350	125	100.00	Hygro B